

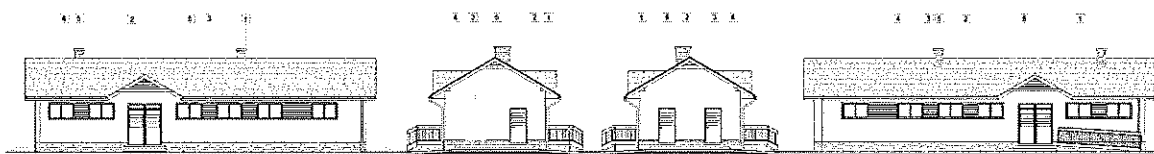

INFORMACJA BIOZ



AREA - STUDIO 3

AREA - STUDIO 3
Przemysław Gosztyla
Nip : 734-197-03-58

Tel : (+48) 603 89 16 26
email : przemgosz@interia.pl
regon : 120697590

Głowackiego nr 34a/14
33- 300 Nowy Sącz/ P o l s k a

(zgodnie z Rozp. Min. Infrastr. z dn. 23.06.2003 r., Dz.U.Nr 120, poz. 1126)

DZ. EW. NR 148/1, 1/83 OBREB ZBYSZYCE GM. GRÓDEK NAD DUNAJCEM

GRÓDEK NAD DUNAJCEM
33-318 GRÓDEK NAD DUNAJCEM NR 54

mgr inż. arch. Przemysław Gosztyła

mgr inż. arch. Przemysław Gosztyła
upr. nr MPOIAW.017/2015
Uprawnienia budowlane w zakresie: architektonicznej
do projektowania oraz nadzoru i odbioru:
projektowanie, sprawdzenia i nadzór nad wykonaniem:
-budowlanych i spawaniach konstrukcji stalowych oraz spawaniach
konstrukcji technicznych przemyślenia obiektów budowlanych

Grudzień 2016

3/2

CZĘŚĆ OPISOWA

1) Zakres robót w ramach całego zamierzenia budowlanego oraz kolejność realizacji poszczególnych obiektów;

- a) roboty ziemne, wykonywane ręcznie oraz maszynami budowlanymi
- b) roboty zbrojarskie wykonywane prostymi narzędziami i pilami tarczowymi, możliwe użycie betoniarki. Dowóz materiałów od dostawcy, rozładunek dźwigiem samochodowym.
- c) roboty murarskie wykonywane ręcznie z użyciem narzędzi murarskich i sprzętu: betoniarka elektryczna, wciągarka, rusztowania drewniane.
- d) roboty ciesielskie wykonywane ręcznie z użyciem narzędzi ciesielskich i sprzętu: pilarka spalinowa, wciągarka, rusztowania drewniane.
- e) roboty blacharskie i dekarские wykonywane ręcznie z użyciem narzędzi i sprzętu: giętarka ręczna, wciągarka, rusztowania drewniane.
- f) roboty tynkarskie wykonywane ręcznie z użyciem narzędzi murarskich i sprzętu: betoniarka elektryczna, wciągarka, rusztowania drewniane.
- g) roboty instalacyjne – zgodnie z warunkami technicznymi wykonania dla branż ręcznie i z zastosowaniem narzędzi specjalistycznych zgodnie z ich instrukcjami użytkowania.

2) Wykaz istniejących obiektów budowlanych na działce

DZ. EW. NR 148/1 1/83 OBRĘB ZBYSZYCE GM. GRÓDEK NAD DUNAJCEM

- działka nie zabudowana

3) Wskazanie elementów zagospodarowania działki lub terenu, które mogą stwarzać zagrożenie bezpieczeństwa i zdrowia ludzi

- roboty ziemne,
- prace na wysokości
- istniejące sieci i przyłącza napowietrzne i podziemne
- zbiornik bezodpływowy na nieczystości ciekłe
- zbiorniki wodne
- rzeki i ich dopływy

4) Wskazanie dotyczące przewidywanych zagrożeń występujących podczas realizacji robót budowlanych, określające skalę i rodzaje zagrożeń oraz miejsce i czas ich wystąpienia

- wykonywanie wykopów o ścianach pionowych bez rozparcia o głębokości większej niż 1,50 m oraz wykopów o bezpiecznym nachyleniu ścian o głębokości większej niż 3,00 m,
- roboty, przy których wykonywaniu występuje ryzyko upadku z wysokości ponad 5,00 m,
- rozbiórki obiektów budowlanych o wysokości powyżej 8,00 m,
- montaż, demontaż i konserwacja rusztowań
- montaż elementów konstrukcyjnych
- betonowanie wysokich elementów konstrukcyjnych
- roboty wykonywane pod lub w pobliżu przewodów linii elektroenergetycznych, w odległości liczonej poziomo od skrajnych przewodów, mniejszej niż:
 - 3,0 m - dla linii o napięciu znamionowym nie przekraczającym 1 kV,
 - 5,0 m - dla linii o napięciu znamionowym powyżej 1 kV, lecz nie przekraczającym 15 kV,
- roboty budowlane, przy prowadzeniu których występują działania substancji chemicznych lub czynników biologicznych zagrażających bezpieczeństwu i zdrowiu ludzi:
- roboty prowadzone w temperaturze poniżej -10°C,

- roboty budowlane prowadzone w studniach;
- roboty prowadzone w niebezpiecznych przestrzeniach zamkniętych,

5)Wskazanie sposobu prowadzenia instruktażu pracowników przed przystąpieniem do realizacji robót szczególnie niebezpiecznych

- pouczenie przed rozpoczęciem prac o stosowaniu odzieży ochronnej, stosowaniu instrukcji użytkowania urządzeń i wzmożonej uwadze osób na terenie budowy.

6)Wskazanie środków technicznych i organizacyjnych, zapobiegających niebezpieczeństwom wynikającym z wykonywania robót budowlanych w strefach szczególnego zagrożenia zdrowia lub w ich sąsiedztwie, w tym zapewniających bezpieczną i sprawną komunikację, umożliwiającą szybką ewakuację na wypadek pożaru, awarii i innych zagrożeń.

- szkolenia informujące o zagrożeniach wynikających z prowadzenia robót budowlanych,
- oznakowanie i trwałe zabezpieczenie miejsc grożących w szczególności przysypaniem ziemią lub upadkiem z wysokości,
- oznakowanie dróg ewakuacyjnych i ciągów komunikacyjnych,
- zabezpieczeni placu budowy przed dostępem dla osób niepowołanych,
- określenie zasad postępowania w przypadku wystąpienia zagrożenia,
- konieczność stosowania przez pracowników środków ochrony indywidualnej, zabezpieczających przed skutkami zagrożeń,
- bezpośredni nadzór nad pracami szczególnie niebezpiecznymi przez wyznaczone w tym celu osoby,
- czytelne oznakowanie lokalizacji urządzeń przeciwpożarowych i sprzętu ratunkowego.

mgr inż. arch. Przemysław Gosztyła

upr. nr MPO/A/041/2015

Uprawnienia budowlane w zakresie architektury architektonicznej do projektowania, sporządzania i nadzoru nad realizacją projektów architektoniczno-budowlanych i sprawowania nadzoru nad ich realizacją oraz sprawowanie kontroli technicznej i nadzoru nad obiektami budowlanymi

opracował

mgr inż. arch. Przemysław Gosztyła

Nowy Sącz grudzień 2016



PROJEKT **ZAGOSPODAROWANIA DZIAŁKI**

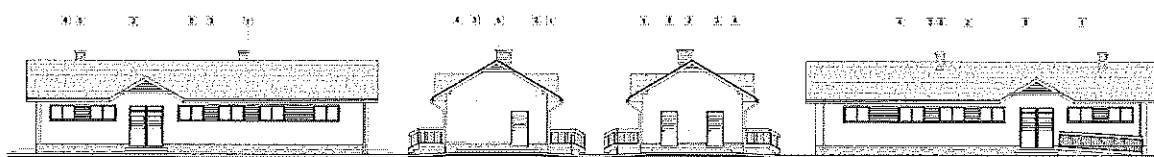

AREA - STUDIO 3

AREA - STUDIO 3
Przemysław Gosztyła
Nip : 734-197-03-58

Tel : (+48) 603 89 16 26
email : przemgosz@interia.pl
regon : 120697590

Głowackiego nr 34a/14
33- 300 Nowy Sącz / P o l s k a